

# APILADOR MANUAL MC 2000

**2000 KG**

## CARACTERÍSTICAS

Horquillas forjadas

- Diseño compacto con fuerte construcción de acero.
- El mástil de acero de alta calidad garantiza rigidez y durabilidad.
- Horquillas forjadas ajustables.
- La liberación del tornillo permite que las horquillas descendan.
- Elevador operado con el pie para elevar cargas.
- Con pedal plegado.
- La rejilla metálica protege al usuario de las cadenas de elevación.
- Con protector de rueda de seguridad y sistema de frenos para garantizar la seguridad durante la operación.

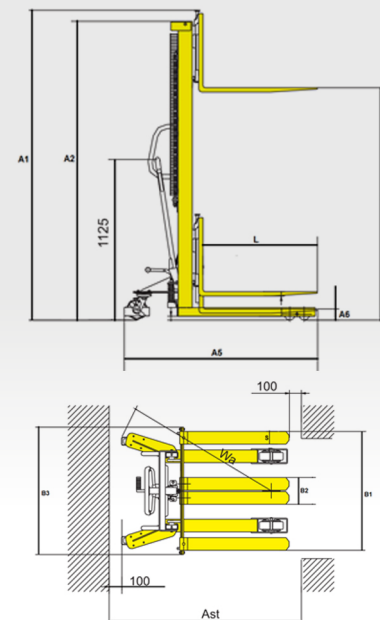

**STRONGDUCK®**

## ESPECIFICACIONES TÉCNICAS

MARCA	STRONGDUCK		
MODELO	MC 2000		
CAPACIDAD	KG	2000	
ALTURA MÁSTIL EXTENDIDO	A1	MM	2085
ALTURA MÍNIMA DE MÁSTIL	A2	MM	2085
MÁXIMA ALTURA ELEVACIÓN DE CARGA.	A3	MM	1500
ALTO , ANCHO Y LARGO DE UÑA DE LEVANTE	D*S*L	MM	32*120*900
LARGO TOTAL	A5	MM	1386
ALTURA TENEDOR BAJADO	A6	MM	90
DISTANCIA DE UÑAS ABIERTAS	B1	MM	950
ANCHO DE UÑAS CERRADAS	B2	MM	250
ANCHO TOTAL	B3	MM	1000
RADIO DE GIRO	WA	MM	1250
ANCHO DEL PASILLO PARA PALETS 1000 x 1200 EN CRUZ	AST	MM	2050
ANCHO DE PASILLO CON PALLET DE 800X1200	AST	MM	2040
FRENOS	SI		
VELOCIDAD DE DESCENSO C/SIN DESCARGA	MM	CONTROL MANUAL	
BOMBEO MANO Y PEDAL	SI		
TIPO DE RUEDAS DOBLES TOTAL	NYLON		
PESO DEL EQUIPO	KG	292	